# Local Comercial en Vista Hermosa

## Cuernavaca, Morelos.

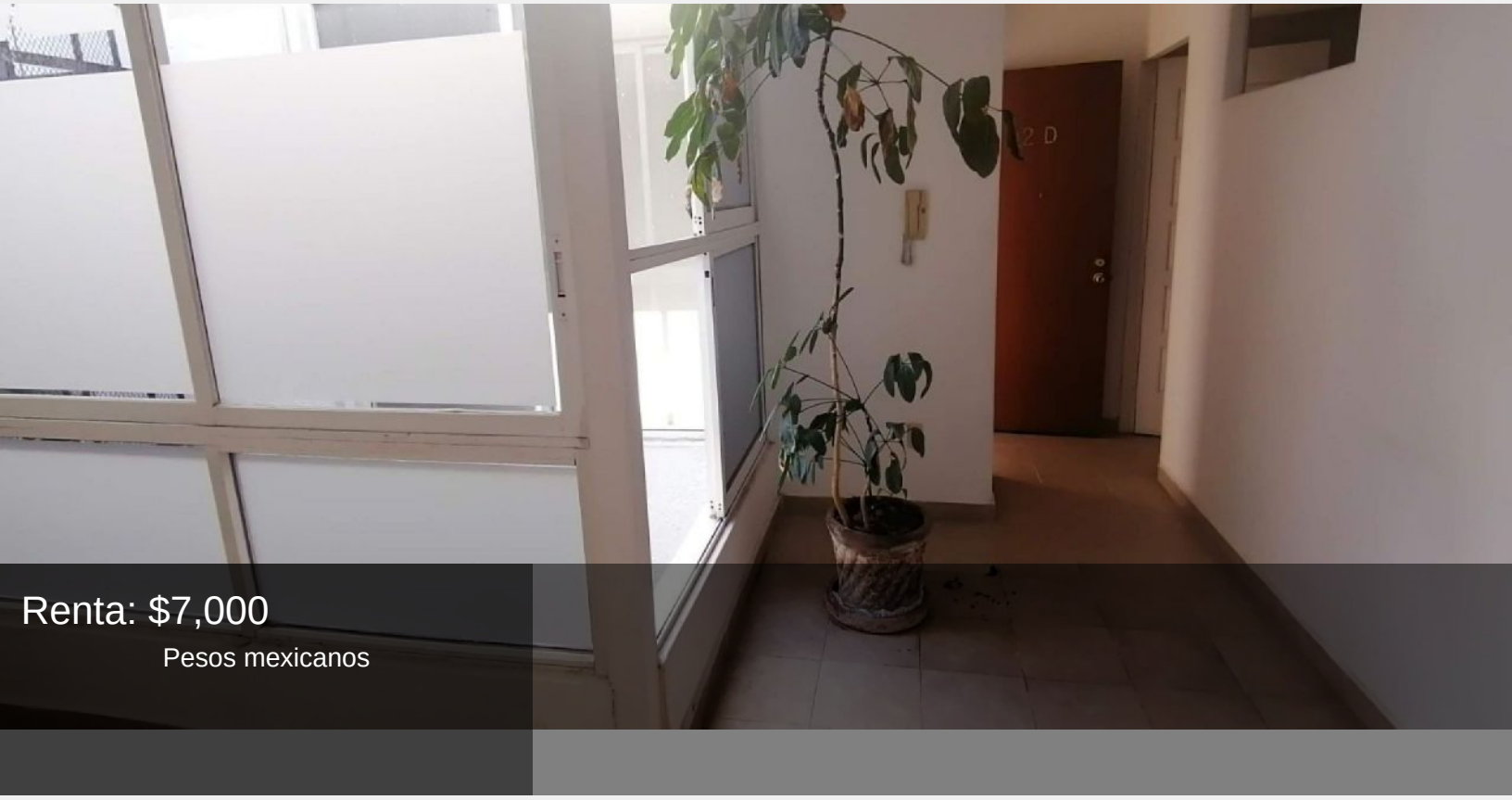


Renta: $7,000

Pesos mexicanos

VISTA HERMOSA, Local en Plata Alta, 2o piso, 40 Mts. ½ baño, Ideal Oficinas, despachos, Contadores, Arquitectos, etc.

| | | | |
|---|---|---|---|
| Tipo de terreno: | Plano | Construcción: | 40 m² |
| Niveles: | 2 | Estado de conservación: | Excelente |