Departamento en Cuauhnahuac

Cuernavaca, Morelos.

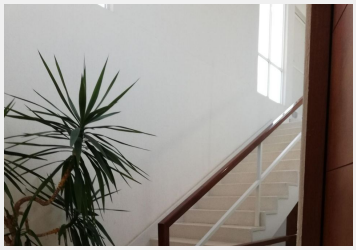

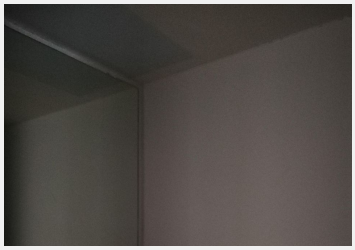

Departamento en 3er piso, areas comunes, jardines, palapa, casa club, cancha de tenis, estacionamiento cubierto para 2 autos, vigilancia las 24hrs.,

Vigilancia:	Si	Construcción:	80 m²
Niveles:	3	Edad del inmueble:	10 años
Estado de conservación:	Bueno	Sala:	Si
Comedor:	Si	Recámaras:	2
Baños:	2	Closets:	Si tiene

Cocina:	Equipada	Gas estacionario:	Si
Cisterna:	Si	Estacionamiento:	2 autos
Jardín:	Grande	Alberca:	Equipada
Ubicado:	En privada		