Departamento en Polvorín

Cuernavaca, Morelos.

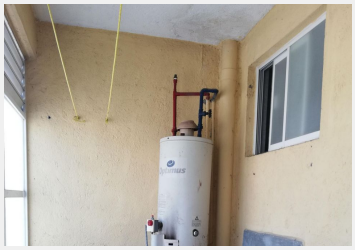

Fracc. La Cañada II, el Polvorin, Vig. 24hrs., 5o piso, 3 recamaras, baño, cocineta, area de lavado, terraza, garaje 1, area comun jardín, palapa, alberca. $5,000.00 Mant./Incluido.Requisitos Poliza Juridica.NO MASCOTAS.

Vigilancia:	Si	Niveles:	5
Edad del inmueble:	15 años	Estado de conservación:	Bueno
Sala:	Si	Comedor:	Si
Recámaras:	3	Baños:	1

Closets:	Si tiene	Cocina:	Equipada
Gas estacionario:	Si	Cisterna:	Si
Estacionamiento:	1 auto	Jardín:	Grande
Alberca:	No equipada	Ubicado:	En fraccionamiento
Tráfico:	Mínimo		