Local Comercial en Centro

Cuernavaca, Morelos.

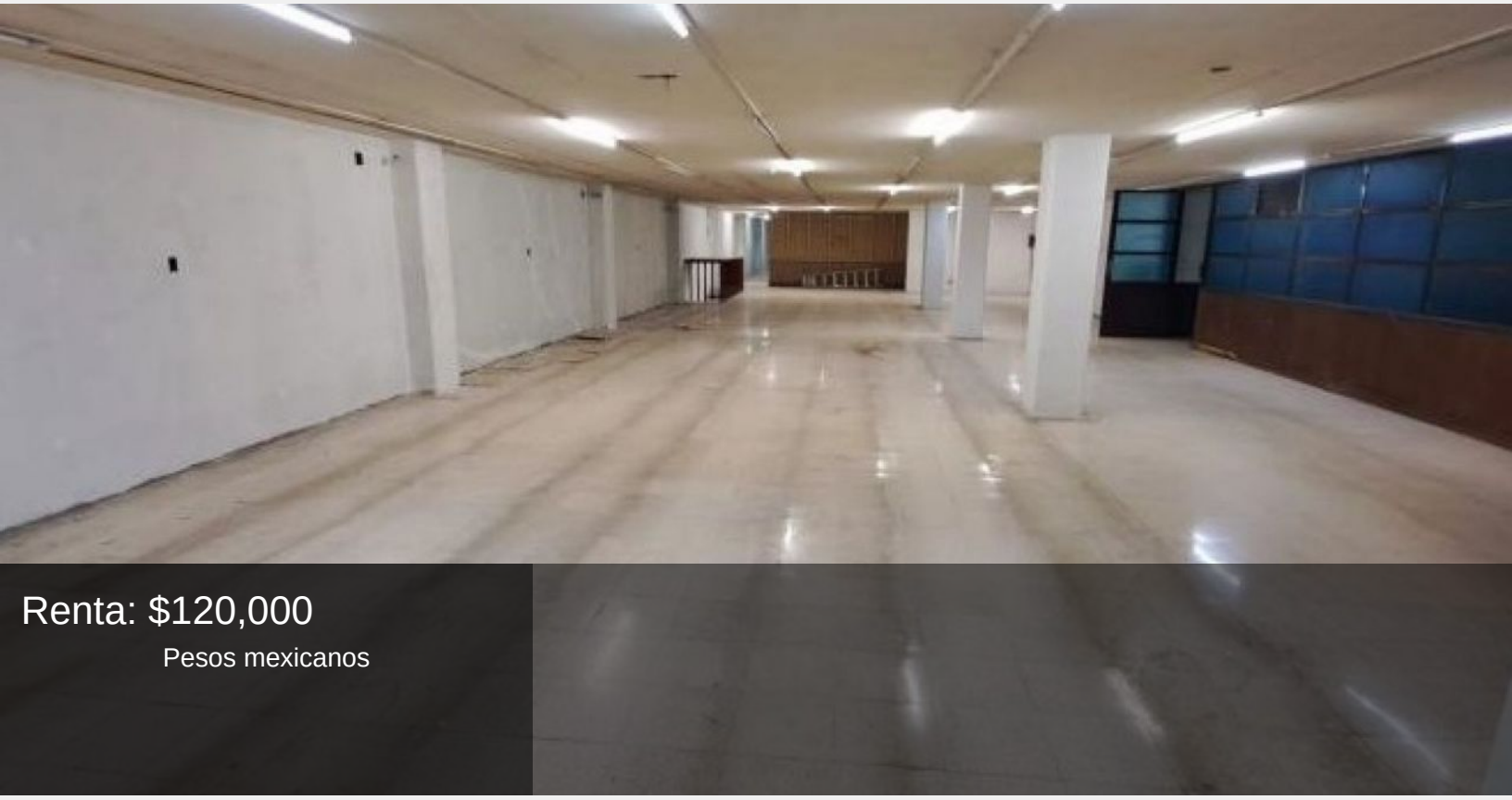

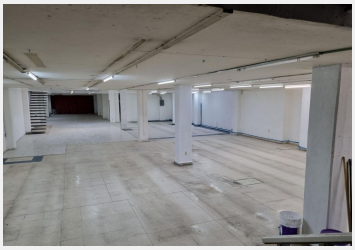

LOCAL COMERCIAL SOBRE AV PRINCIPAL CON ALTO FLUJO PEATONAL Y VEHICULAR,
705 metros de construcción en dos plantas; en Planta baja 385 Mts; en Planta Alta 320 Mts. sobre calle No Reeleccion, area totalmente comercial, acondicionados como punto de venta.
Renta MENSUAL $120,000.00 MN
Mas IVA $139,200.00MN
2 Meses de gracia para instalarse.
7 Estacionamientos publicos a la redonda.
6 metros de frente
2 medios baños, 2 Oficinas indendientes, bodega, espacio para montacarga.
REQUISITOS:
Identificación fiscal.
2 Meses de Renta como Deposito
Fiador con Propiedad.
Copia de escritura.
Copia de último Predial

Persona Moral: Acta Constitutiva; Poder del representante legal.

Frente:	11 mts.	Tipo de terreno:	Plano
Construcción:	705 m²	Niveles:	2
Estado de conservación:	Bueno	Ubicado:	En zona comercial
Tráfico:	Denso		