Condominio en Vista Hermosa

Cuernavaca, Morelos.

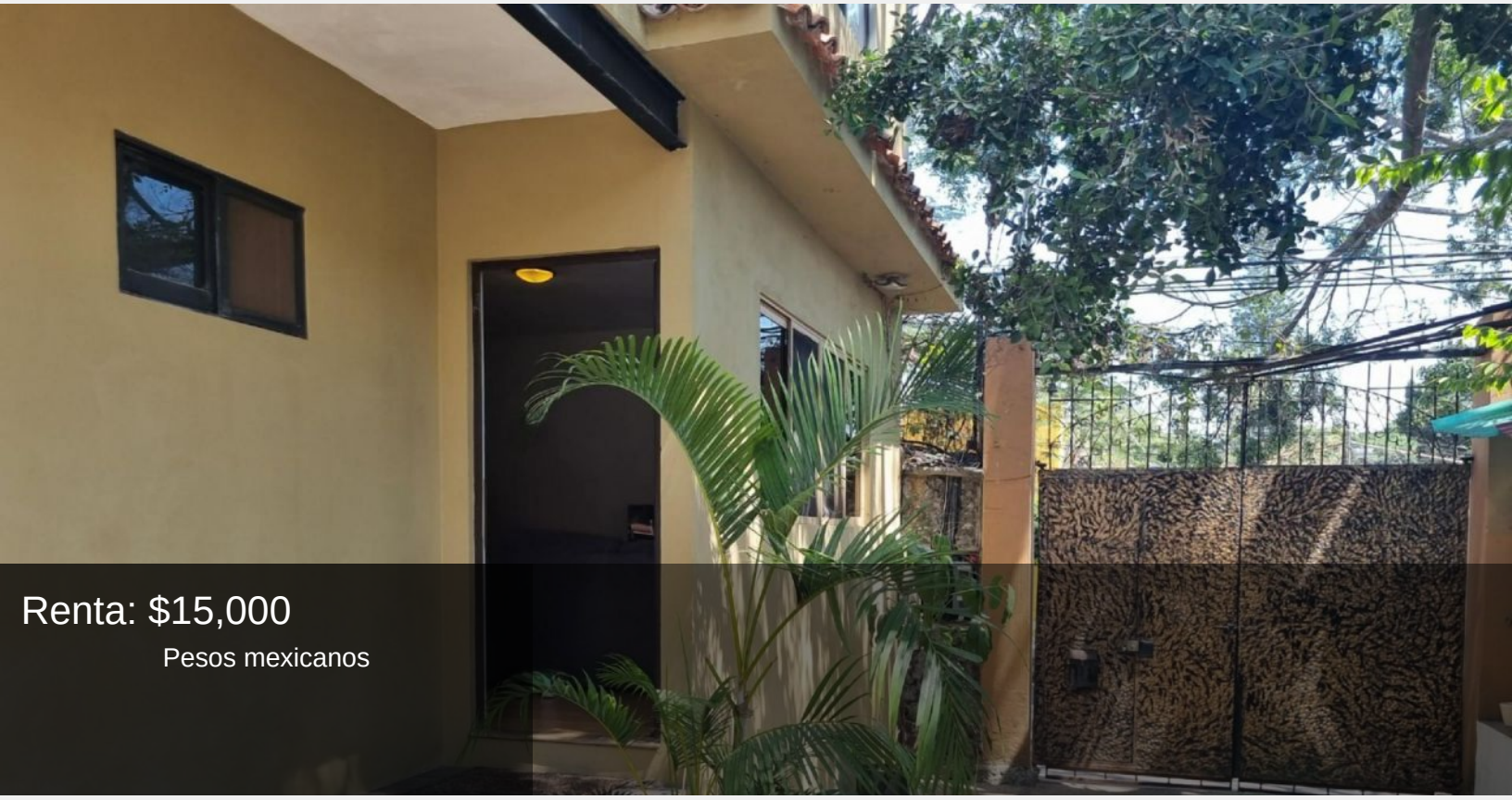

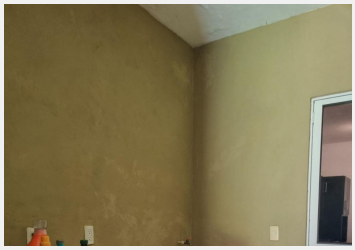

Condominio en Vista Hermosa, Cuernavaca
Este condominio de sólo 4 casas, con amplios espacios se encuentra en una zona céntrica de Cuernavaca y está disponible en renta por mes en MXP $15,000. Con una superficie de terreno de 200.00m² y 180m² de construcción, este inmueble cuenta con un nivel, ideal para un máximo de 2 personas.
REQUISITOS: AVAL CON BIEN RAIZ DENTRO DEL ESTADO DE MORELOS. CONTRATO POR UN AÑO.
Características:
- Sala y comedor
- 1 baño
- Cocina equipada
- Gas estacionario
- Cuarto de servicio sin baño
- Excelente estado de conservación
- Terraza y jardín, Cancha de basquet cubierta.

- Ubicado en privada con tráfico regular
- Vestidor en la recámara
- 1 estacionamiento, posibilidad de otro.
- Edad del inmueble de 10 años

Terreno:	200.00 m²	Construcción:	180 m²
Niveles:	1	Edad del inmueble:	10 años
Estado de conservación:	Excelente	Sala:	Si
Comedor:	Si	Recámaras:	1
Baños:	1	Closets:	Si tiene
Cocina:	Equipada	Gas estacionario:	Si
Cuarto de servicio:	Sin baño	Cisterna:	Si
Estacionamiento:	1 auto	Jardín:	Mediano
Ubicado:	En privada	Tráfico:	Regular
Máximo de personas:	2	Drenaje:	Si