Departamento en Delicias

Cuernavaca, Morelos.

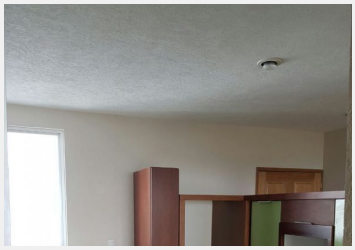

Excelente Condominio Vertical, 8o. piso, ELEVADOR, extricta vigilancia, Mantenimiento Incluido, Cancha de Tenis, Alberca, Jardines Palapa, casa Club.

Vigilancia:	Si	Tipo de terreno:	Plano
Niveles:	1	Estado de conservación:	Excelente
Sala:	Si	Comedor:	Si
Recámaras:	3	Baños:	3
Closets:	Si tiene	Cocina:	Equipada

Gas estacionario:	Si	Cisterna:	Si
Estacionamiento:	2 autos	Jardín:	Grande
Alberca:	Equipada	Agua potable:	Si
Ubicado:	En privada	Tráfico:	Nulo