Residencia en Lomas de Tétela 1a Secc.

Cuernavaca, Morelos.

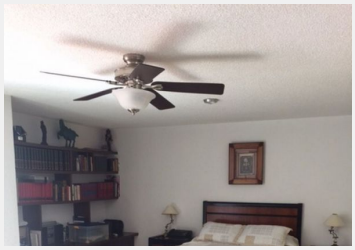

Antecomedor, Bar, Biiblioteca, terraza, alberca y jacuzzi equipados jardín amplio, cocina para servicio.

Vigilancia:	Si	Terreno:	1558 m²
Tipo de terreno:	Plano	Construcción:	1000 m²
Niveles:	2	Edad del inmueble:	10 años
Estado de conservación:	Excelente	Antecomedor:	Si
Sala:	Si	Comedor:	Si

Recámaras:	4	Baños:	5
Closets:	Si tiene	Cocina:	Equipada
Gas estacionario:	Si	Cuarto de servicio:	Con baño
Cisterna:	Si	Estacionamiento:	10
Jardín:	Grande	Alberca:	Equipada
Ubicado:	En fraccionamiento	Tráfico:	Mínimo