Residencia en Lomas de Vista Hermosa

Cuernavaca, Morelos.

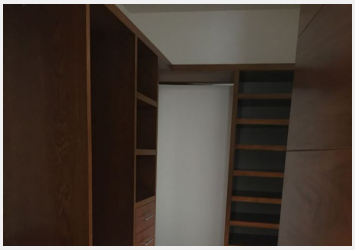

4recámaras con baño vestidor, Recamara en Planta baja con baño y vestidor. pago de mantenimiento anual $8,000.00MN

Vigilancia:	Si	Terreno:	300 m²
Construcción:	284 m²	Niveles:	2
Edad del inmueble:	Nueva	Estado de conservación:	Excelente
Sala:	Si	Comedor:	Si
Recámaras:	4	Baños:	5

Closets:	Si tiene	Cocina:	Equipada
Gas estacionario:	Si	Cuarto de servicio:	Con baño
Cisterna:	Si	Estacionamiento:	2 autos
Jardín:	Grande	Alberca:	Equipada
Ubicado:	En fraccionamiento	Tráfico:	Nulo