Condominio en Col Analco

Cuernavaca, Morelos.

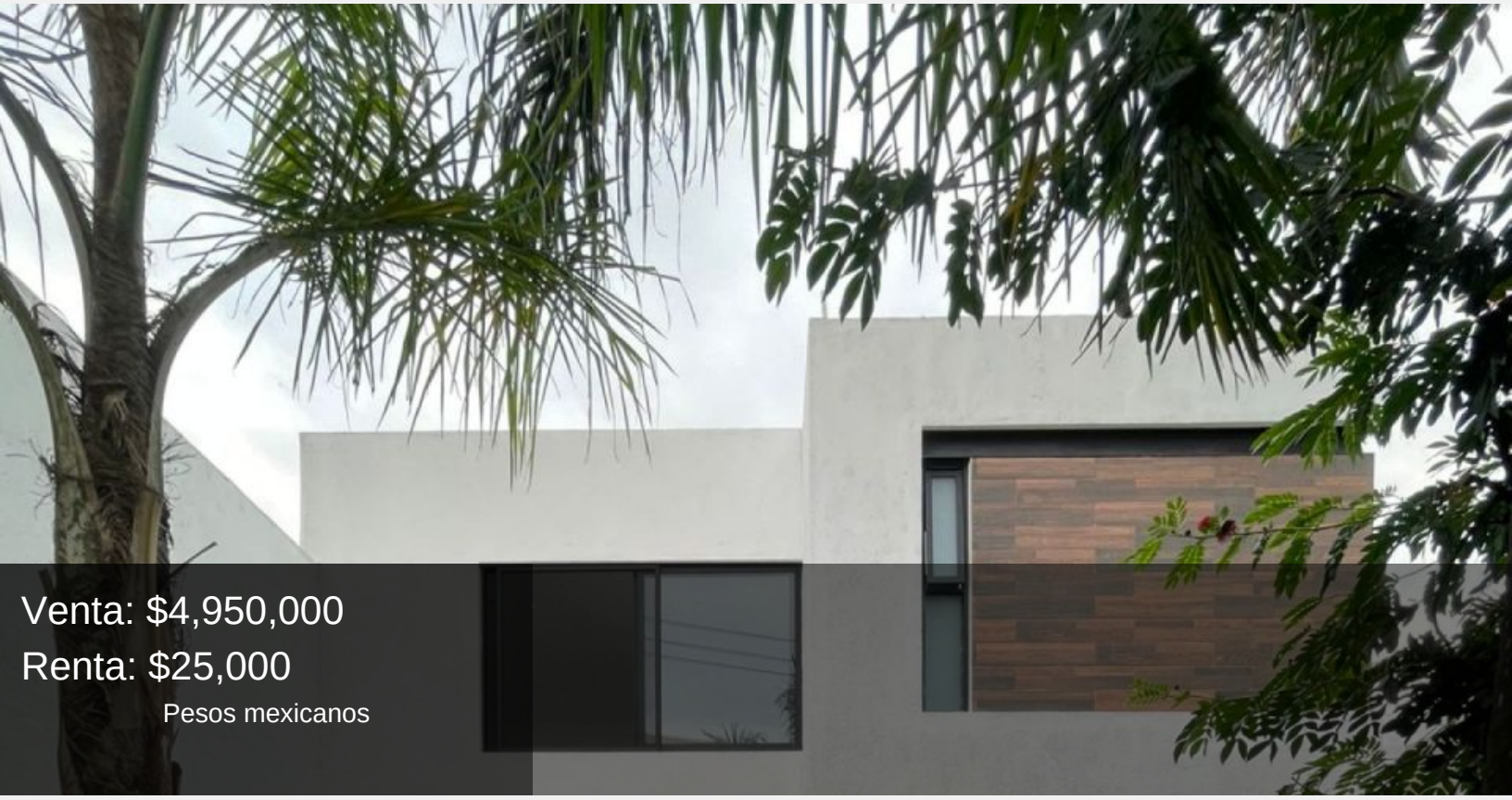

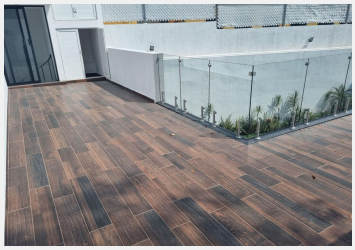
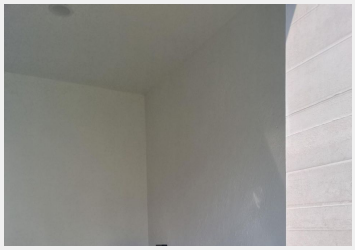

CONDOMINIO NUEVO, KLOSTER DE 11 CASAS. Zona Norte por Avila Camacho. PREVENTA¡¡
Características principales:

Tipo: Casa Modelo B Estilo Minimalista, casa 12
Zona: Centrica
Terreno 230 Mts con Indivisos.
Construcción: 208m²
Estado de conservación: Excelente
Recámaras: 4
Baños: 4
Cocina: Equipada, Area de lavado cubierta.
Estacionamiento: cubierto para 2 autos
Jardín privado

En la Col. Analco, muy centrica con todos los servicios de Plazas Comerciales, Bancos, Escuelas,

Comercio en general, una de las zonas más céntricas en Cuernavaca, se encuentra este Kloster de sólo 12 lotes; espaciosa y luminosa casa de dos niveles en PREVENTA¡¡ $4.950,000.00 MN Pensada para tu confort y comodidad, cuenta con todo lo que necesitas para una vida plena en un ambiente de total seguridad.
Al entrar a la casa, te recibirán una gran sala y un comedor bien iluminados; La cocina equipada, area de lavado, se integra perfectamente a los espacios comunes de la casa. Además, la casa cuenta con cuatro amplias habitaciones, cada una con Vestidor y Baño. Sala de TV, Estudio y Recamara en Planta Baja con baño completo.
La construcción es nueva y ha sido mantenida con gran cuidado y atención. Tendrás el lugar perfecto para comenzar una nueva vida y vivir una experiencia inolvidable junto a tus seres queridos.
La casa está ubicada en un Kloster exclusivo, con vigilancia las 24 horas del día. Contáctanos para mayor información, tenemos aun 3 casas en ¡PREVENTA¡ de $4.950,000.00 MN; RENTA: $25,000.00 MN Incluye/Mant.
Contactemos para mayor información. 777 221 7584
Pago de manteimiento tentativo $2,000.00 MN

Vigilancia:	Si	Terreno:	230.00 m²
Construcción:	208.00 m²	Niveles:	2
Edad del inmueble:	Nueva	Estado de conservación:	Excelente
Sala:	Si	Comedor:	Si
Recámaras:	4	Baños:	4
Closets:	Si tiene	Cocina:	Equipada
Gas estacionario:	Si	Cisterna:	Si
Estacionamiento:	2 autos	Jardín:	Mediano
Alberca:	Equipada	Ubicado:	En fraccionamiento
Tráfico:	Mínimo	Drenaje:	Si