Condominio en San Carlos Arco Antiguo

Yautepec, Morelos.

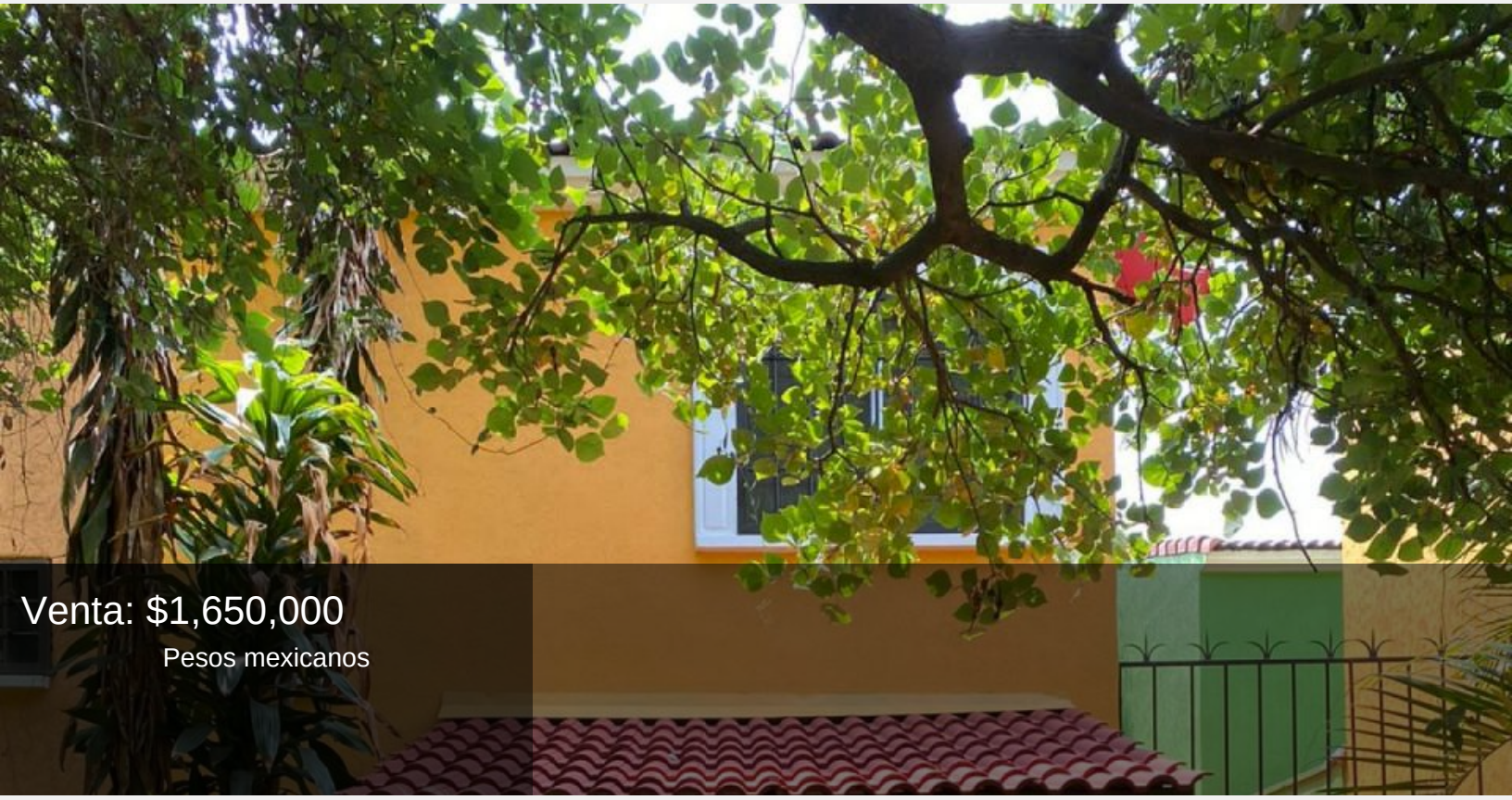

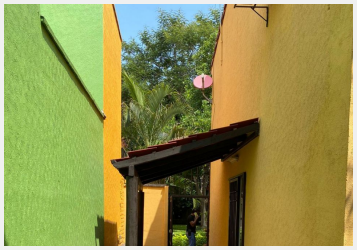

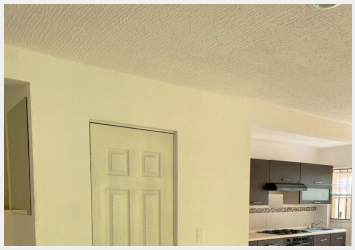

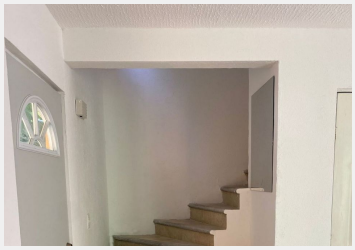

¡Vivienda en venta en San Carlos, Arco antiguo Los Arcos, Yautepec!
Estamos emocionados de presentarte esta impresionante propiedad en la colonia Los Arcos, ubicada en la hermosa en Yautepec, en la exclusiva zona de San Carlos.
Características principales:

Tipo: Casa en Condominio
Venta: MXP $1,650,000
Terreno: 79.00m²
Construcción: 66m²
Niveles: 2
Vigilancia: Si
Sala: Si
Comedor: Si
Baños: 1 ½
Cocina: Equipada

Gas estacionario: Si
Estado de conservación: Excelente
Cisterna: Si
Jardín: Grande
Alberca: Equipada
Ubicado: En fraccionamiento
Tráfico: Mínimo
Closets: Si tiene
Recámaras: 2
Estacionamiento: 2 autos
Edad del inmueble: 5 años
Drenaje: Si

No pierdas la oportunidad de adquirir esta hermosa propiedad. Su excelente estado de conservación y su ubicación privilegiada en un fraccionamiento con vigilancia te brindarán la tranquilidad y seguridad que estás buscando.
El interior de la casa cuenta con sala y comedor, perfectos para disfrutar de momentos en familia. La cocina está equipada.
Podrás disfrutar del aire libre en su espacioso jardín y refrescarte en su alberca completamente equipada. Además, cuenta con 2 recámaras con closets, brindándote el espacio que necesitas para tu familia.
No te preocupes por el tráfico, ya que la zona cuenta con un flujo vehicular mínimo, ofreciéndote mayor tranquilidad y accesibilidad.
¡No dejes pasar esta oportunidad y agenda una visita! Contáctanos para más información. 777 221 7584

Vigilancia:	Si	Terreno:	79.00 m²
Construcción:	66 m²	Niveles:	2
Edad del inmueble:	5 años	Estado de conservación:	Excelente
Sala:	Si	Comedor:	Si
Recámaras:	2	Baños:	1 ½
Closets:	Si tiene	Cocina:	Equipada
Gas estacionario:	Si	Cisterna:	Si
Estacionamiento:	2 autos	Jardín:	Grande
Alberca:	Equipada	Ubicado:	En fraccionamiento
Tráfico:	Mínimo	Drenaje:	Si