Departamento en Bellavista

Cuernavaca, Morelos.

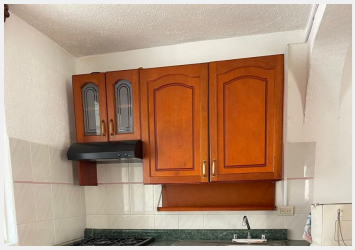

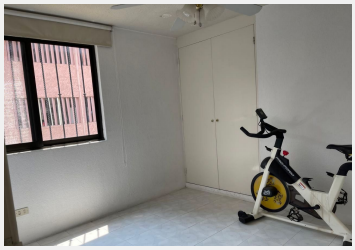

¡Excelente oportunidad en Cuernavaca!
Departamento en venta en zona Norte
Clave: 1063: Sobre Av. Nva Tabachin, Col Tlatenango. Pago de Mantnimiento mensual $1,100.00
Incluye jardín, alberca, vigilancia. Gas por medidor. Cisterna Gral. con Tinaco cada departamento.
Ciudad: Cuernavaca
Venta: MXP $1,900,000
Niveles: 2
Sala: Si
Comedor: Si
Baños: 2
Cocina: Equipada
Gas estacionario: Si
Area de servicio: Sin baño
Estado de conservación: Bueno
Cisterna: Si

Jardín: Mediano
Alberca: Con filtro
Ubicado: Sobre avenida
Tráfico: Regular
Closets: Si tiene
Recámaras: 3
Estacionamiento: 2 autos
Edad del inmueble: 20 años

Niveles:	2	Edad del inmueble:	20 años
Estado de conservación:	Bueno	Sala:	Si
Comedor:	Si	Recámaras:	3
Baños:	2	Closets:	Si tiene
Cocina:	Equipada	Gas estacionario:	Si
Cuarto de servicio:	Sin baño	Cisterna:	Si
Estacionamiento:	2 autos	Jardín:	Mediano
Alberca:	No equipada	Ubicado:	Sobre avenida
Tráfico:	Regular		