Casa en Prados de Cuernavaca

Cuernavaca, Morelos.

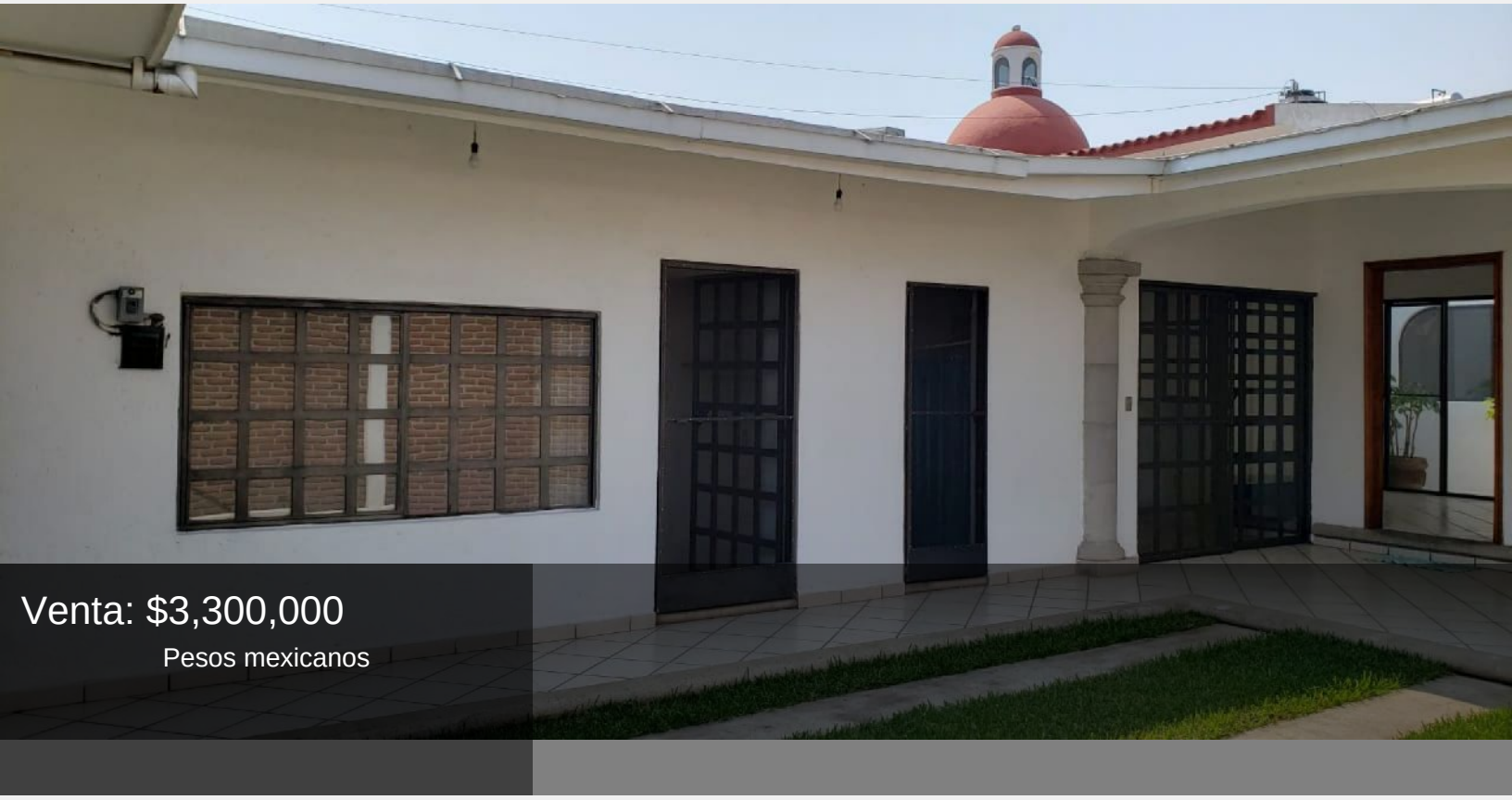

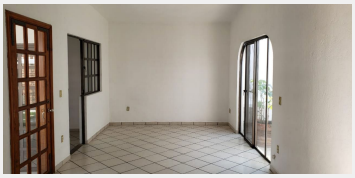

¡Casa en Venta en la Colonia Prados de Cuernavaca!
Detalles:
Tipo: Casa
Zona: Centrica
Venta: MXP $3,300,000
Terreno: 250.00m²
Construcción: 209m²
Niveles: 1
Recámaras: 3; la principal con baño; bungalo independiente con recamara, salita y baño ó 4a recamara.
Baños: 3
Estacionamiento: 2 autos
Características:
Ubicado sobre calle con tráfico mínimo
Sala y comedor, Terraza

Cocina equipada, area de servicio
Gas estacionario y cisterna
Estado de conservación: Bueno
Closets en recámaras
Edad del inmueble: 10 años
Cuarto de servicio sin baño
Drenaje
No pierdas la oportunidad de adquirir esta hermosa casa en una de las mejores zonas de Cuernavaca.
¡Contáctanos para más información! a 2 cuadras de Sams Club de Av. Vicente Guerrero

Terreno:	250.00 m²	Construcción:	209.00 m²
Niveles:	1	Edad del inmueble:	10 años
Estado de conservación:	Bueno	Sala:	Si
Comedor:	Si	Recámaras:	3
Baños:	3	Closets:	Si tiene
Cocina:	Equipada	Gas estacionario:	Si
Cuarto de servicio:	Sin baño	Cisterna:	Si
Estacionamiento:	2 autos	Ubicado:	Sobre calle
Tráfico:	Mínimo	Drenaje:	Si