Residencia en Tabachines

Cuernavaca, Morelos.

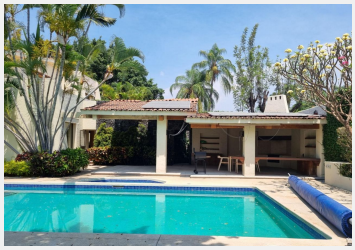

Residencia en Residencial LosTabachines, Cuernavaca, Morelos.
Amplia residencia de lujo ubicada en la exclusiva colonia de Tabachines, al sur de Cuernavaca. Esta propiedad de estilo moderno cuenta con una superficie de terreno de 1,360.00m² y una construcción de 918.00m² en un solo nivel.
Características:

Vigilancia 24/7
Antecomedor, sala doble altura, jardín interior,Espectacular vista Ponoramica al Campo de Golf; Amplio comedor con hermosa Vista; gran Terraza cubierta, con todos las comodidades para disfrutar; alberca equipada, Jacuzzi.
6 ½ baños
Amplia Cocina equipada, Cuarto de servicio y area de lavado.
Ventanas panorámicas en toda la Propiedad.
Agradable Terraza cubierta con asador y todas las comodidades.
Alberca equipada, Jacuzzi

Cuarto con baño equipado con amplios lockers para servicio del area exterior.
Gas estacionario, cisterna, riego por aspersión. Estacionamiento cubierto.
Excelente estado de conservación

Detalles adicionales:
Esta Residencia en fraccionamiento ofrece un ambiente de privacidad, confort y tranquilidad, para una estancia placentera. El terreno es plano y cuenta con 4 amplias recámaras con baño; dos de ellas en Planta Alta, muy amplias con amplio vestidor y baño; amplia terraza con Hermosa vista al Campo de Golf. Sala de TV, y cuenta con Elevador para mayor comunidad; cuenta con diversas amenidades para el disfrute familiar.
No dejes pasar la oportunidad de adquirir esta exclusiva residencia en el Fraccioneiento Residencial Los Tabachines. Agenda tu cita para conocerla hoy mismo. 777 221 7584 Contáctenos¡¡¡

Vigilancia:	Si	Terreno:	1,360.00 m²
Tipo de terreno:	Plano	Construcción:	918.00 m²
Niveles:	1	Estado de conservación:	Excelente
Antecomedor:	Si	Sala:	Si
Comedor:	Si	Recámaras:	4
Baños:	6 ½	Closets:	Si tiene
Cocina:	Equipada	Gas estacionario:	Si
Cuarto de servicio:	Con baño	Cisterna:	Si
Estacionamiento:	5 autos	Jardín:	Muy grande
Alberca:	Equipada	Ubicado:	En fraccionamiento
Tráfico:	Nulo		