Casa en Reforma

Cuernavaca, Morelos.

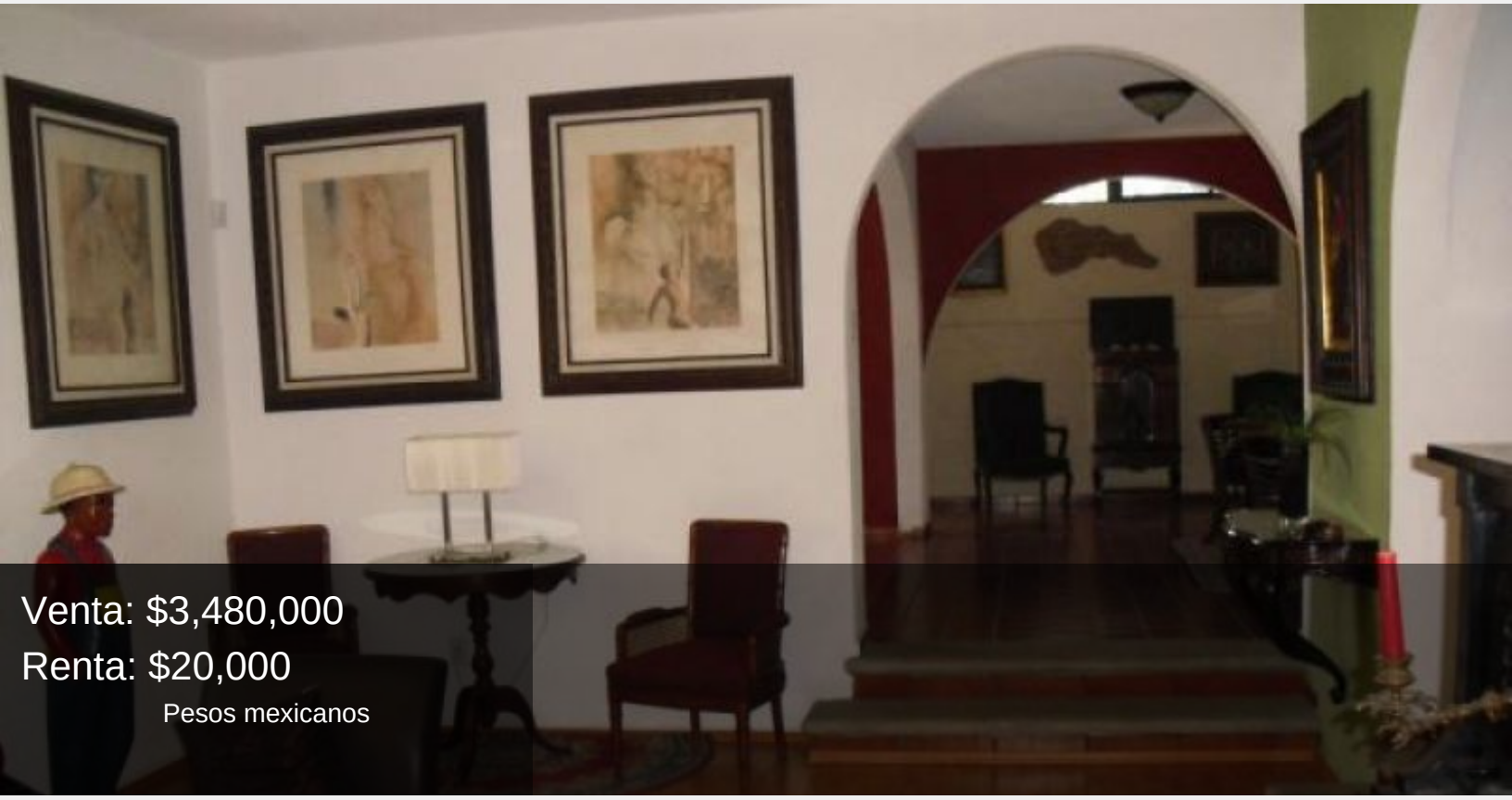

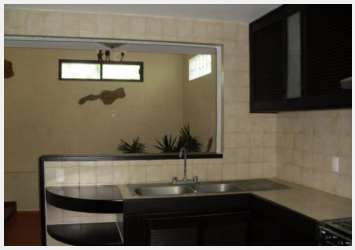

¡¡¡RENTADA¡¡

Terreno:	460 m²	Tipo de terreno:	Plano
Construcción:	300 m²	Niveles:	2
Edad del inmueble:	20 años	Estado de conservación:	Excelente
Antecomedor:	Si	Sala:	Si
Recámaras:	3	Baños:	3 ½

Closets:	Si tiene	Cocina:	Equipada
Gas estacionario:	Si	Cisterna:	Si
Estacionamiento:	4 autos	Jardín:	Mediano
Alberca:	Equipada	Agua potable:	Si
Ubicado:	Sobre calle	Tráfico:	Regular