Casa en Burgos

Temixco, Morelos.

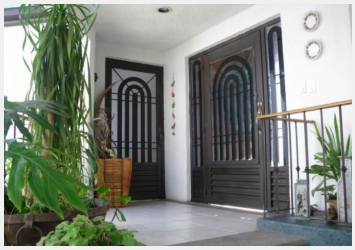

Hermosa casa en un nivel, muy iluminada y comoda, en esquina y en privada.

Vigilancia:	Si	Terreno:	885 m²
Tipo de terreno:	En desnivel	Construcción:	350 m²
Niveles:	1	Edad del inmueble:	10 años
Estado de conservación:	Bueno	Antecomedor:	Si
Sala:	Si	Comedor:	Si

Recámaras:	4	Baños:	4 ½
Closets:	Si tiene	Cocina:	Equipada
Gas estacionario:	Si	Cuarto de servicio:	Con baño
Cisterna:	Si	Estacionamiento:	3 autos
Jardín:	Mediano	Alberca:	Equipada
Agua potable:	Si	Ubicado:	En privada
Tráfico:	Mínimo		