Casa en Vista Hermosa

Cuernavaca, Morelos.

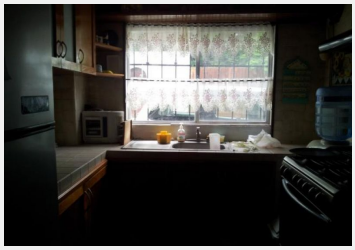
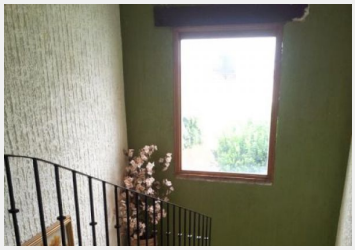

En privada, terreno con dos casas, c/u con cocina equipada, 2 recamaras, 2 baños,. sala, comedor, jardin con yacuzzi.

Terreno:	380 m²	Tipo de terreno:	Plano
Construcción:	360 m²	Niveles:	2
Estado de conservación:	Bueno	Sala:	Si
Comedor:	Si	Recámaras:	4
Baños:	4	Closets:	Si tiene

Cocina:	Equipada	Gas estacionario:	Si
Cisterna:	Si	Estacionamiento:	2 autos
Jardín:	Pequeño	Agua potable:	Si
Tráfico:	Mínimo		