Residencia en Tres de Mayo

Temixco, Morelos.

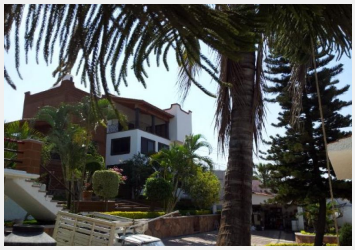

Excelente Residencia con acabados de primera, espacios muy amplio, Vista Panoramica Espectacular¡¡¡¡ garaje techado para varios autos, cuenta con dos bungalows independientes, palapa, jardín, alberca, tiene entrada por las dos calles. Todos los servicios, cisterna, gas estacioneario.

Terreno:	1500 m²	Tipo de terreno:	En desnivel
Construcción:	500 m²	Niveles:	2
Edad del inmueble:	Nueva	Estado de conservación:	Excelente
Antecomedor:	Si	Sala:	Si

Comedor:	Si	Recámaras:	4
Baños:	5	Closets:	Si tiene
Cocina:	Equipada	Gas estacionario:	Si
Cisterna:	Si	Estacionamiento:	5 autos
Jardín:	Grande	Alberca:	Equipada
Agua potable:	Si	Ubicado:	En esquina
Tráfico:	Mínimo		