Casa en Lomas de San Antón

Cuernavaca, Morelos.

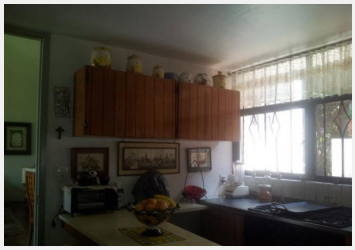

Casa sola en privada con 3 recamaras, estudio y sala de tv., en buen estado, para remodelar. con recamara en planta baja.

Terreno:	273 m²	Tipo de terreno:	Plano
Construcción:	241 m²	Niveles:	2
Edad del inmueble:	20 años	Estado de conservación:	Bueno
Sala:	Si	Comedor:	Si
Recámaras:	3	Baños:	4

Closets:	Si tiene	Cocina:	Equipada
Gas estacionario:	Si	Cuarto de servicio:	Con baño
Cisterna:	Si	Estacionamiento:	1 auto
Jardín:	Mediano	Agua potable:	Si
Ubicado:	En privada	Tráfico:	Mínimo